ISSN- 1331-4335

**HRVATSKI ZAVOD ZA ZAPOSŁJAVANJE
PODRUČNI URED SLAVONSKI BROD**



**MJESEČNI STATISTIČKI
BILTEN**

Broj: 11

Godina: XVIII/2017.

UREDNIKA: TEA MEDLOBI
Stručna savjetnica za zapošljavanje

IZDAVAČ: HRVATSKI ZAVOD ZA ZAPOŠLJAVANJE
PODRUČNI URED SLAVONSKI BROD

Slavonski Brod, Vukovarska 11
Telefon: 035/405-964
Telefaks: 035/442-417

ZA IZDAVAČA: ŽELJKO BALIKIĆ,
v.d. predstojnika Područnog ureda

ZAPOŠLJAVANJE I NEZAPOSLENOST U PODRUČNOM UREDU SLAVONSKI BROD TIJEKOM STUDENOG 2017.

1. Mjesečne promjene u evidentiranoj nezaposlenosti tijekom studenog 2017.

1.1. Izlasci iz evidencije nezaposlenih

Ukupno je tijekom studenog 2017. godine iz evidencije nezaposlenih izašlo 759 osoba, što je 34,5% manje nego u istom mjesecu prošle godine. Od toga su 374 osobe zaposlene na temelju radnog odnosa i drugih poslovnih aktivnosti (43,4% manje nego u studenom prošle godine), a 385 osoba je brisano iz drugih razloga (22,5% manje nego istog mjeseca prošle godine), npr. zbog neredovitog javljanja, nepridržavanja zakonskih odredbi, odjava s evidencije, umirovljenja itd.

Tijekom studenog 2017. godine s evidencije Zavoda zaposleno je na temelju radnog odnosa i drugih poslovnih aktivnosti 216 žena (57,8%) i 158 muškaraca (42,2%). Promatrano po djelatnostima, najveći se broj zaposlio u prerađivačkoj industriji (64), trgovini na veliko i na malo (50), djelatnostima pružanja smještaja te pripreme i usluživanja hrane (40), administrativnim i pomoćnim uslužnim djelatnostima (33), građevinarstvu (31) te u ostalim djelatnostima 108 osoba.

Na području **Ispostave Slavonski Brod** tijekom mjeseca studenog zaposleno je 236 osoba, što je 47,7% manje u odnosu na isti mjesec prošle godine te 10,9% manje nego u prethodnom mjesecu.

U **Ispostavi Nova Gradiška** iz evidencije Zavoda zaposleno je 127 osoba, što je 27,8% manje u odnosu na isti mjesec prošle godine te 4,5% manje nego prethodni mjesec ove godine.

U **Ispostavi Okučani** iz evidencije Zavoda zaposleno je 11 osoba, što je 67,6% manje u odnosu na isti mjesec prošle godine te za 52,2% manje nego prethodni mjesec ove godine.

1.2. Ulasci u evidenciju nezaposlenih

Potrebno je reći da je u studenom 2017. priljev u registriranu nezaposlenost bio veći od odljeva iz nezaposlenosti. Naime, u evidenciju nezaposlenih prijavila se 1071 osoba. Od toga je bilo 590 žena, tj. 55,1% i 481 muškarac ili 44,9% od ukupnog broja novoprijavljenih osoba. U ukupnom broju novoprijavljenih osoba njih 960 (89,6%) je imalo prethodno radno iskustvo, a najveći je broj registriran u evidenciji Zavoda iz djelatnosti pružanja smještaja te pripreme i usluživanja hrane (258 ili 26,9%), javne uprave i obrane (169 ili 17,6%), prerađivačke industrije (147 ili 15,3%), trgovine na veliko i na malo (93 ili 9,7%), administrativnih i pomoćnih uslužnih djelatnosti (59 ili 6,1%) te iz ostalih djelatnosti 234 osobe.

Potrebno je također napomenuti da 74,6% (799 osoba) novoprijavljenih dolazi izravno iz radnog odnosa (najčešće zbog isteka rada na određeno vrijeme ili zbog gospodarskih, tehničkih ili organizacijskih razloga).

Na području **Ispostave Slavonski Brod** u studenom je novoprijavljeno 649 osoba, od čega je 570 osoba bilo zaposleno. Izravno iz radnog odnosa dolazi 450 osoba, 141 osoba iz neaktivnosti, 31 osoba iz nekog drugog oblika rada, iz redovnog školovanja 26 osoba i jedna osoba iz individualne poljoprivrede.

Na području **Ispostave Nova Gradiška** u studenom su novoprijavljene 354 osobe, od čega je 326 osoba bilo zaposleno. Izravno iz radnog odnosa dolazi 295 osoba, 45 osoba iz neaktivnosti, iz redovnog školovanja 7 osoba i 7 osoba iz nekog drugog oblika rada.

U **Ispostavi Okučani** novoprijavljeno je 68 osoba, od toga su 64 osobe bile zaposlene, 54 osobe dolaze direktno iz radnog odnosa, 10 osoba iz neaktivnosti, 3 osobe iz nekog drugog oblika rada i 1 osoba iz redovnog školovanja.

2. Registrirana nezaposlenost krajem studenog 2017.

Krajem studenog 2017. u Hrvatskom zavodu za zapošljavanje registrirano je 8387 nezaposlenih osoba na području Područnog ureda Slavonski Brod, što je 312 osoba više nego u prethodnom mjesecu i 1440 osoba manje nego u studenom 2016. godine. Dakle, u studenom 2017. godine nezaposlenost je povećana u usporedbi s prethodnim mjesecom za 3,9%, dok je u usporedbi s istim mjesecom 2016. godine smanjena za 14,7%.

2.1. Nezaposlene osobe prema ispostavama

Na području **Ispostave Slavonski Brod** u studenom su evidentirane 4654 nezaposlene osobe, što je za 16,6% manje nego u studenom 2016., dok je u odnosu na prethodni mjesec nezaposlenost povećana za 2,8%.

U **Ispostavi Nova Gradiška** u studenom je evidentirano 2925 nezaposlenih osoba. U odnosu na studeni 2016. nezaposlenost u Ispostavi Nova Gradiška je smanjena za 13,2%, dok je u odnosu na prethodni mjesec broj nezaposlenih povećan za 4,8%.

U **Ispostavi Okučani** u studenom je evidentirano 808 nezaposlenih osoba. U odnosu na studeni 2016. nezaposlenost u Ispostavi Okučani je smanjena za 8%, dok je u odnosu na prethodni mjesec broj nezaposlenih povećan za 6,7%.

2.2. Nezaposlene osobe prema spolu

Od ukupnog broja nezaposlenih u studenom 2017. godine evidentirana je 5201 nezaposlena žena, što je za 10,7% manje nego u studenom 2016. godine, te 3186 nezaposlenih muškarca što je za 20,4% manje nego u istom mjesecu prošle godine. Udio žena u evidentiranoj nezaposlenosti u promatranom razdoblju povećao se s 59,3% na 62%. Udio muškaraca u ukupnoj nezaposlenosti je 38%.

Na području **Ispostave Slavonski Brod** u studenom je evidentirana 2871 nezaposlena žena, što je za 13,4% manje nego u studenom 2016. Žene čine udio od 61,7%, a muškarci 38,3% od ukupno nezaposlenih na području Ispostave Slavonski Brod.

U **Ispostavi Nova Gradiška** u studenom je evidentirano 1860 žena, što je za 8,3% manje nego u studenom 2016. Žene čine udio od 63,6%, a muškarci 36,4% od ukupno nezaposlenih na području Ispostave Nova Gradiška.

U **Ispostavi Okučani** u studenom je evidentirano 470 žena, što je za 1,7% manje nego u studenom 2016. Žene čine udio od 58,2%, a muškarci 41,8% od ukupno nezaposlenih na području Ispostave Okučani.

2.3. Nezaposlene osobe prema dobi

U dobnim skupinama nezaposlenih osoba u studenom 2017. bilo je: 587 (7%) osoba od 15 do 19 godina, 1993 (23,8%) osobe od 20 do 29 godina, 1459 (17,4%) osoba od 30 do 39 godina, 1700 (20,3%) od 40 do 49 godina i 2648 (31,6%) osoba u dobi od 50 i više godina. U izvještajnom mjesecu je u odnosu na isti mjesec prošle godine zabilježeno smanjenje broja nezaposlenih u svim dobnim skupinama.

2.4. Nezaposlene osobe prema razini obrazovanja

U obrazovnoj strukturi nezaposlenih osoba najbrojnije su bile osobe sa završenom srednjom školom za zanimanja u trajanju do 3 godine i školom za KV i VKV radnike (2852 ili 34%), slijede osobe sa završenom osnovnom školom (1849 ili 22%), osobe sa završenom srednjom školom za zanimanja u trajanju od 4 i više godina (1835 ili 21,9%), osobe bez škole i s nezavršenom osnovnom školom (938 ili 11,2%), osobe s višom školom (401 ili 4,8%), osobe fakultetskog obrazovanja (307 ili 3,7%) te osobe sa završenom gimnazijom (205 ili 2,4%).

2.5. Struktura nezaposlenih osoba prema gradovima i općinama

Najveći apsolutni broj nezaposlenih osoba na području Područnog ureda Slavonski Brod u studenom 2017. godine imao je grad Slavonski Brod (2462 ili 29,4% od ukupnog broja na području Područnog ureda Slavonski Brod), a najmanji je broj nezaposlenih zabilježen u općini Slavonski Šamac (86 ili 1% od ukupnog broja na području Područnog ureda Slavonski Brod). U usporedbi s istim razdobljem prošle godine s područja Područnog ureda Slavonski Brod evidentirano je smanjenje nezaposlenosti u gradovima Slavonski Brod (15%) i Nova Gradiška (12,6%) te u općini Okučani (8,6%). Najveće smanjenje broja nezaposlenih zabilježeno je u općini Gornja Vrba (28,3%), a povećanje broja nezaposlenih nije zabilježeno ni u jednoj općini.

2.6. Korisnici novčane naknade

U studenom 2017. godine 990 nezaposlenih osoba ili 11,8% od ukupnog broja nezaposlenih koristilo je novčanu naknadu, od toga 667 osoba u **Ispostavi Slavonski Brod**, 293 osobe u **Ispostavi Nova Gradiška** i 30 osoba u **Ispostavi Okučani**. Broj korisnika novčane naknade smanjio se u usporedbi s istim razdobljem prethodne godine za 178 osoba ili 15,2%, dok je u odnosu na prethodni mjesec povećan za 139 osoba ili 16,3%.

2.7. Nezaposlenost i zapošljavanje hrvatskih branitelja

U Brodsko-posavskoj županiji na evidenciji Zavoda u studenom su evidentirana 792 hrvatska branitelja, odnosno 9,4% od ukupno nezaposlenih na području Brodsko-posavske županije (od toga u **Ispostavi Slavonski Brod** 382, **Ispostavi Nova Gradiška** 371 te u **Ispostavi Okučani** 39).

S obzirom na stupanj obrazovanja nezaposlenih hrvatskih branitelja, u studenom bilježimo najviše branitelja sa završenom srednjom školom za zanimanja u trajanju do 3 godine i školom za KV i VKV radnike (278 ili 35,1%) te sa završenom osnovnom školom (254 ili 32,1%).

2.8. Tražitelji zaposlenja

Krajem studenog u Područnom uredu Slavonski Brod nije bilo evidentiranih tražitelja zaposlenja.

2.9. Prijavljene potrebe za radnicima

Tijekom studenog 2017. godine Hrvatskom zavodu za zapošljavanje na području koje pokriva Područni ured Slavonski Brod prijavljena su ukupno 423 slobodna radna mjesta, što je 22,7% manje nego u prethodnom mjesecu, odnosno 29,8% više nego u studenom 2016. Najveći broj slobodnih radnih mjesta pristigao je iz prerađivačke industrije (127 ili 30%), djelatnosti zdravstvene zaštite i socijalne skrbi (72 ili 17%), građevinarstva (57 ili 13,5%), djelatnosti obrazovanja (47 ili 11,1%), trgovine na veliko i na malo (32 ili 7,6%) te iz drugih djelatnosti (86 prijavljenih potreba). U **Ispostavi Slavonski Brod** su tijekom studenog poslodavci prijavili 302 potrebe za radnicima, u **Ispostavi Nova Gradiška** 112 potreba, a u **Ispostavi Okučani** 9 potreba za radnicima.

2.10. Sezonsko zapošljavanje u tuzemstvu

Prema evidenciji Hrvatskog zavoda za zapošljavanje s područja Brodsko-posavske županije do 30.11.2017. godine ukupno je u sezoni zaposlena 1181 osoba, što čini pad od 20,3% u odnosu na isto razdoblje 2016. godine.

Udio sezonskog zapošljavanja u tuzemstvu u ukupnom zapošljavanju u razdoblju od siječnja do studenog u Brodsko-posavskoj županiji iznosi 16,5%.

Ukupan broj zaposlenih radnika u sezoni u tuzemstvu po mjesecima

Mjesec	2016.	2017.
Siječanj	5	3
Veljača	19	24
Ožujak	128	98
Travanj	314	282
Svibanj	431	378
Lipanj	381	239
Srpanj	155	114
Kolovoz	25	27
Rujan	19	13
Listopad	4	1
Studen	1	2
UKUPNO	1482	1181

T - 1

NEZAPOSLENOST I ZAPOSŁJAVANJE OD 1984. DO 2016. GODINE

Godina	Novo-prijavljeni radi zaposlenja	Zaposleni s evidencije Zavoda za zapošljavanje	Brisani iz evidencije	Nezaposlene osobe (prosje k)				Prijavljene potrebe za radnicima	
				u k u p n o		žene	prvi put traže zaposlenje		korisnici novčane naknade
				broj	verižni indeks				
				ukupno					
1984.	6084	1272	3396	6360	105,5	3731	4076	99	4877
1985.	5016	888	3096	6802	106,9	3985	4407	105	5496
1986.	5124	960	3888	7622	112,1	4299	4896	119	6012
1987.	5215	987	4327	7601	99,7	4272	4897	187	3932
1988.	4927	676	3863	7776	102,3	4239	4726	391	3442
1989.	4829	717	5042	6657	85,6	4041	4420	263	3474
1990.	9866	988	3158	9234	138,7	4591	4550	1328	3174
1991.	10079	2295	4474	15004	162,5	6881	4826	6295	3609
1992.	7323	1896	7380	14302	95,3	6816	4561	4411	3758
1993.	7550	2534	5897	13763	96,2	7015	4880	2104	5110
1994.	9550	2984	5707	13957	101,5	7261	5788	2077	5895
1995.	8635	3243	5835	13934	99,8	7173	5928	2220	6640
1996.	9347	3142	5359	14492	104,0	7103	5869	3100	4179
1997.	10159	3430	5080	15526	107,1	7267	5957	3017	3589
1998.	9538	4128	4968	16372	105,4	8130	6190	2503	3489
1999.	10278	3768	5582	16734	102,2	8373	5992	2655	3401
2000.	10582	4403	5266	18153	108,5	9107	6152	3020	3931
2001.	11703	5508	5186	18747	103,3	9694	6157	3037	5017
2002.	12754	6611	6562	20036	106,9	10586	6122	3718	4668
2003.	10121	6327	6578	16914	84,4	9469	4584	3176	3074
2004.	11133	5691	5576	15876	93,9	9029	4222	2931	2671
2005.	10461	5735	4943	15911	100,2	9144	4120	2915	2460
2006.	10685	5905	5258	15339	96,4	9257	3911	2617	2832
2007.	9667	6223	5098	14218	92,7	9075	3481	2179	3881
2008.	9547	5560	4835	12797	90,0	8524	2836	2177	4740
2009.	12770	4849	5231	14130	110,4	8851	2838	2627	2822
2010.	13563	6015	6051	16297	115,3	9342	3109	3068	3371
2011.	14985	8270	6562	16906	103,7	9487	3301	2775	4266
2012.	15560	8396	5765	17197	101,7	9654	3394	2534	4540
2013.	15387	9159	6157	17912	104,2	9931	3544	2373	4246
2014.	13730	8469	9986	15937	89,0	8960	3193	1948	4341
2015.	14154	9295	6706	12700	79,7	7238	2648	1521	5716
2016.	12471	8934	5490	10591	83,4	6161	2108	1194	7179

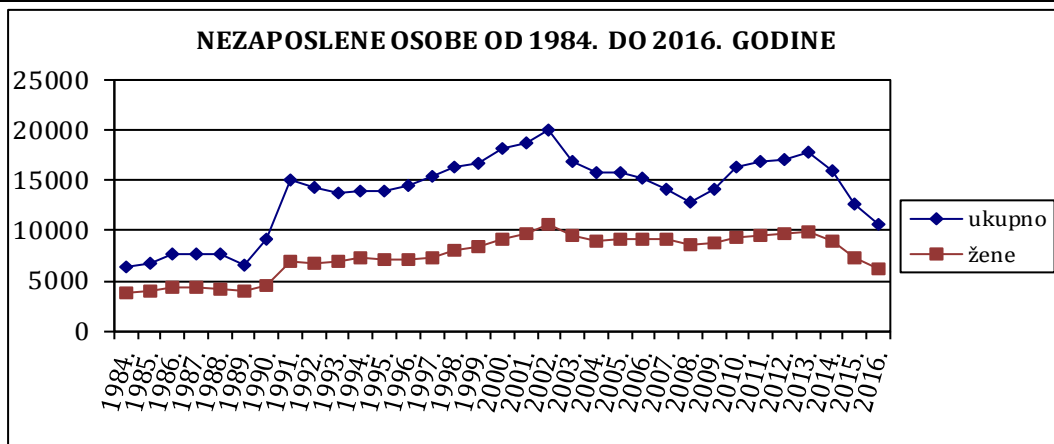

NEZAPOSLENOST I ZAPOSŁJAVANJE U STUDENOM 2017. I 2016. GODINE

Redni br.		MJESEC	UKUPNO	Bez škole i nezavršena osnovna škola	Osnovna škola	SŠ za zanimanja do 3 god. i škola za KV i VKV radnike	SŠ za zanimanja u trajanju od 4 i više godina	Gimnazija	Viša škola, I. stupanj fakulteta i stručni studij	Fakulteti akademije, magisterij
1.	Nezaposlene osobe prema stanju krajem mjeseca	11.2017.	8.387	938	1.849	2.852	1.835	205	401	307
		11.2016.	9.827	1.003	2.132	3.404	2.212	247	432	397
		Indeks	85,3	93,5	86,7	83,8	83,0	83,0	92,8	77,3
2.	Nezaposlene žene prema stanju krajem mjeseca	11.2017.	5.201	491	1.203	1.568	1.314	146	289	190
		11.2016.	5.823	505	1.315	1.736	1.523	171	311	262
		Indeks	89,3	97,2	91,5	90,3	86,3	85,4	92,9	72,5
3.	Nezaposlene osobe zbog prestanka rada poduzeća i poslodavca	11.2017.	191	28	63	64	26	4	2	4
		11.2016.	234	29	70	78	43	6	2	6
		Indeks	81,6	96,6	90,0	82,1	60,5	66,7	100,0	66,7
4.	Osobe koje prvi put traže zaposlenje prema stanju krajem mjeseca	11.2017.	1.524	312	255	442	279	27	102	107
		11.2016.	1.958	341	297	622	395	41	130	132
		Indeks	77,8	91,5	85,9	71,1	70,6	65,9	78,5	81,1
5.	Novoprijavljeni radi zaposlenja tijekom mjeseca	11.2017.	1.071	60	181	425	280	27	56	42
		11.2016.	1.075	59	171	429	273	29	56	58
		Indeks	99,6	101,7	105,8	99,1	102,6	93,1	100,0	72,4
6.	Zaposleni s evidencije tijekom mjeseca	11.2017.	374	10	40	142	96	9	28	49
		11.2016.	661	13	47	215	191	26	81	88
		Indeks	56,6	76,9	85,1	66,0	50,3	34,6	34,6	55,7
7.	Brisani s evidencije iz osnovnih razloga tijekom mjeseca	11.2017.	385	31	79	130	106	6	18	15
		11.2016.	497	28	106	205	104	12	22	20
		Indeks	77,5	110,7	74,5	63,4	101,9	50,0	81,8	75,0
8.	Korisnici novčane naknade	11.2017.	990	53	144	396	271	36	48	42
		11.2016.	1.168	53	185	493	310	41	42	44
		Indeks	84,8	100,0	77,8	80,3	87,4	87,8	114,3	95,5

OSOBE KOJE PRVI PUT TRAŽE ZAPOSLENJE

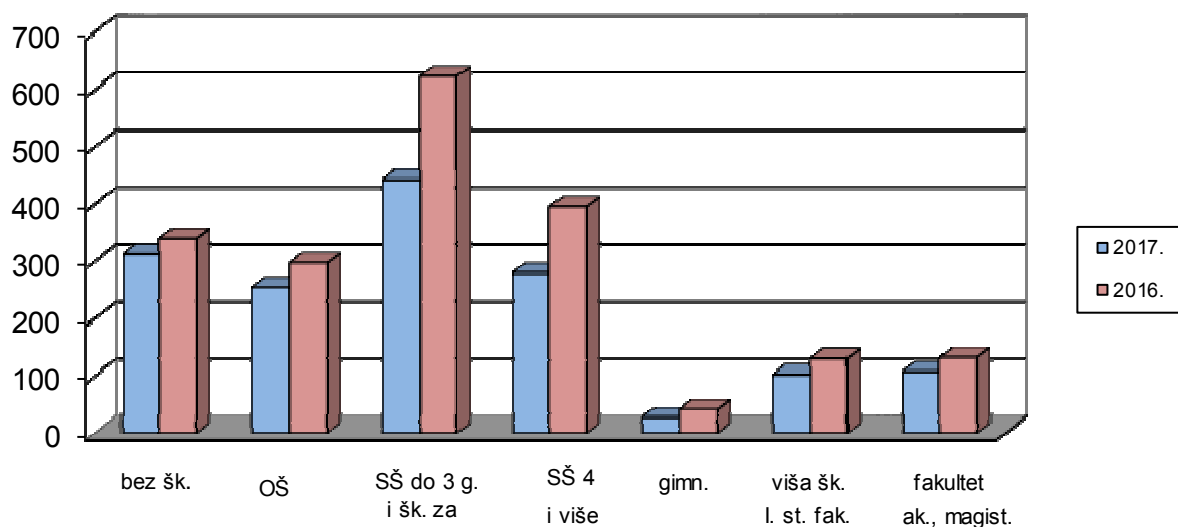

NEZAPOSLENOST I ZAPOSŁJAVANJE SIJEČANJ - STUDENI 2017. I 2016. GODINE

Redni br.		MJESEC	UKUPNO	Bez škole i nezavršena osnovna škola	Osnovna škola	SŠ za zanimanja do 3 god. i škola za KV i VKV radnike	SŠ za zanimanja u trajanju od 4 i više godina	Gimnazija	Viša škola, I. stupanj fakulteta i stručni studij	Fakulteti akademije, magisterij, doktorat
1.	Prosječni broj nezaposlenih osoba prema stanju krajem mj.	1.- 11. 17.	8.545	964	1.935	2.825	1.862	217	394	348
		1.- 11. 16.	10.636	1.118	2.372	3.654	2.315	283	478	416
		Indeks	80,3	86,2	81,6	77,3	80,4	76,9	82,5	83,6
2.	Prosječni broj nezaposlenih žena prema stanju krajem mj.	1.- 11. 17.	5.225	488	1.214	1.538	1.317	154	286	230
		1.- 11. 16.	6.206	555	1.430	1.864	1.549	194	342	272
		Indeks	84,2	88,0	84,9	82,5	85,0	79,4	83,7	84,5
3.	Prosječni broj nezaposlenih zbog prestanka rada poduz.	1.- 11. 17.	212	28	69	69	33	5	2	5
		1.- 11. 16.	276	34	81	92	52	6	4	6
		Indeks	77,0	83,2	85,7	74,9	63,7	82,6	44,9	89,2
4.	Prosječni broj osoba koje prvi put traže zaposlenje	1.- 11. 17.	1.603	326	280	512	286	29	87	82
		1.- 11. 16.	2.136	371	366	695	419	49	129	107
		Indeks	75,0	88,0	76,4	73,7	68,3	60,5	67,6	76,2
5.	Ukupni broj novoprijavljenih radi zaposlenja u razdoblju	1.- 11. 17.	9.604	509	1.438	3.631	2.584	262	533	647
		1.- 11. 16.	11.352	501	1.671	4.451	2.981	324	644	780
		Indeks	84,6	101,6	86,1	81,6	86,7	80,9	82,8	82,9
6.	Ukupni broj zaposlenih s evidencije u razdoblju	1.- 11. 17.	7.143	255	979	2.722	1.941	187	467	592
		1.- 11. 16.	8.513	261	1.156	3.379	2.270	227	571	649
		Indeks	83,9	97,7	84,7	80,6	85,5	82,4	81,8	91,2
7.	Ukupan broj brisanih iz ostalih razloga u razdoblju	1.- 11. 17.	4.176	329	823	1.562	1.062	103	144	153
		1.- 11. 16.	5.067	458	1.004	1.943	1.171	137	191	163
		Indeks	82,4	71,8	82,0	80,4	90,7	75,2	75,4	93,9
8.	Prosječni broj korisnika novčane naknade u razdoblju	1.- 11. 17.	1.024	55	161	381	279	39	46	63
		1.- 11. 16.	1.180	63	195	484	282	42	45	59
		Indeks	86,7	87,1	82,4	78,7	98,9	91,8	102,0	106,8

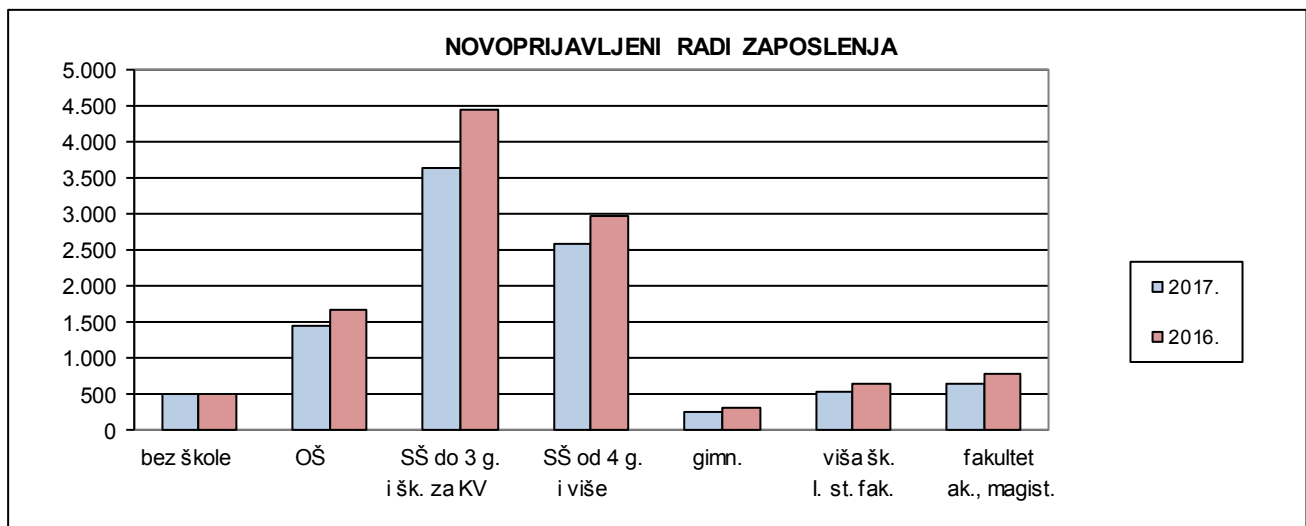

PREGLED NEZAPOSLENIH PREMA OBRAZOVNOJ STRUKTURI KRAJEM STUDENOG 2017. GODINE

R. br.	ISPOSTAVA	UKUPNO						Bez škole i nezavršena osnovna škola			Osnovna škola			SS za zanimanja do 3 god. i škola za KV i VKV radnike			SS za zanimanja u trajanju od 4 i više godina			Gimnazija			Viša škola, I. stupanj fakulteta i stručni studij			Fakulteti, akademije, magisterij		
		ukupno	%	žene	%	muški	%	ukupno	žene	muški	ukupno	žene	muški	ukupno	žene	muški	ukupno	žene	muški	ukupno	žene	muški	ukupno	žene	muški	ukupno	žene	muški
1.	SLAV. BROD	4654	55,5%	2871	61,7%	1783	38,3%	602	329	273	783	494	289	1535	825	710	1087	780	307	94	64	30	308	221	87	245	158	87
2.	N. GRADIŠKA	2925	34,9%	1860	63,6%	1065	36,4%	230	112	118	760	520	240	1049	596	453	652	470	182	97	73	24	81	60	21	56	29	27
3.	OKUČANI	808	9,6%	470	58,2%	338	41,8%	106	50	56	306	189	117	268	147	121	96	64	32	14	9	5	12	8	4	6	3	3
	UKUPNO	8387	100,0%	5201	62,0%	3186	38,0%	938	491	447	1849	1203	646	2852	1568	1284	1835	1314	521	205	146	59	401	289	112	307	190	117

NEZAPOSLENOST PO ISPOSTAVAMA

■ SLAV. BROD ■ N. GRADIŠKA ■ OKUČANI

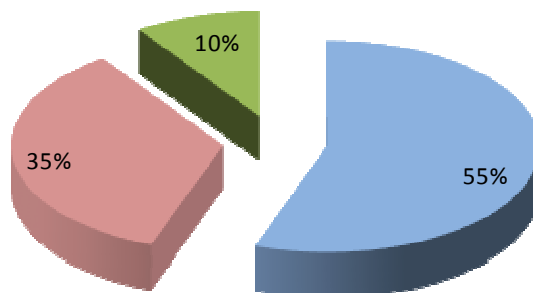

NEZAPOSLENE OSOBE PO MJESECIMA

Red. br.	Ispostava	2016.		2017.											INDEKS			
		2016. prosjek	XI.	XII.	I.	II.	III.	IV.	V.	VI.	VII.	VIII.	IX.	X.	XI.	XI/17. XI/16.	XI/17. X/17.	XI/17. pr.16.
1.	SLAV. BROD	5.953	5.581	5.618	5.690	5.688	5.307	4.833	4.252	4.162	4.311	4.369	4.246	4.526	4.654	83,4	102,8	78,2
2.	NOVA GRADIŠKA	3.698	3.368	3.565	3.650	3.608	3.411	3.157	2.728	2.615	2.630	2.632	2.637	2.792	2.925	86,8	104,8	79,1
3.	OKUČANI	940	878	919	960	949	934	891	845	763	756	757	751	757	808	92,0	106,7	86,0
UKUPNO		10.591	9.827	10.102	10.300	10.245	9.652	8.881	7.825	7.540	7.697	7.758	7.634	8.075	8.387	85,3	103,9	79,2

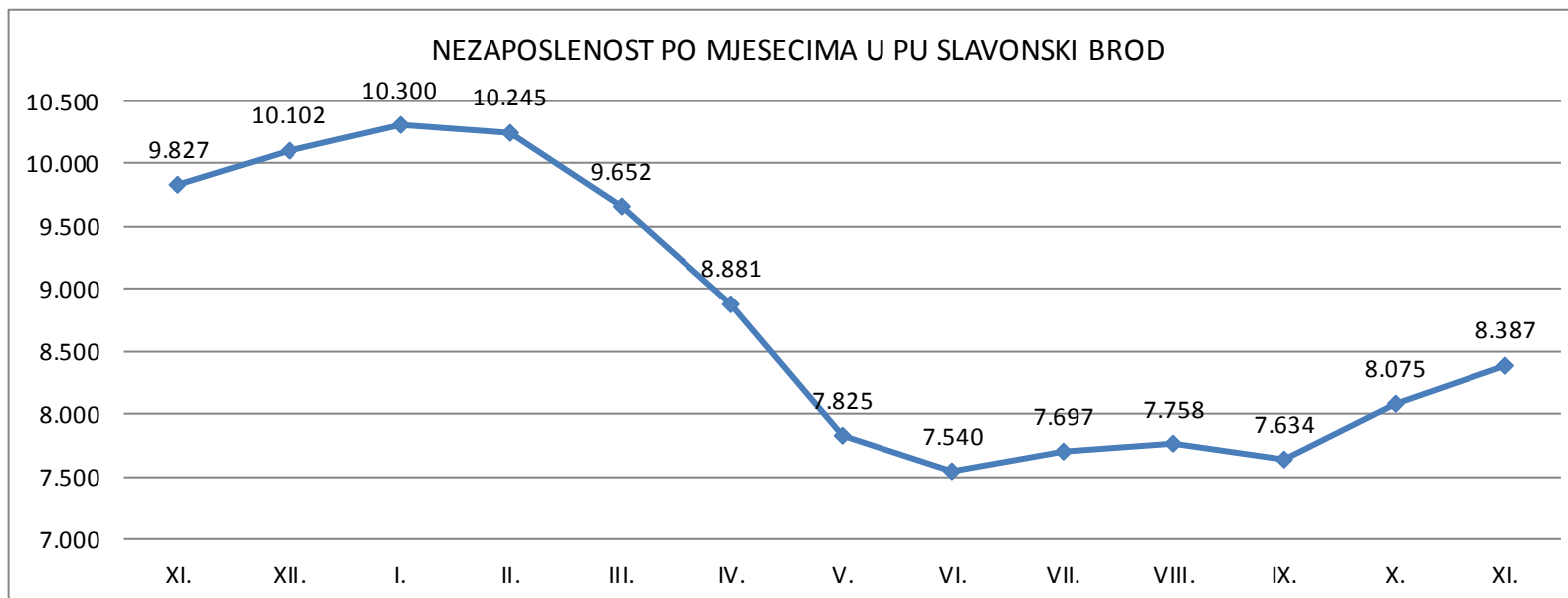

NEZAPOSLENOST I ZAPOSŁJAVANJE U STUDENOM 2017. GODINE PO ISPOSTAVAMA

Redni broj		UKUPNO	ISPOSTAVA		
			SLAV. BROD	N. GRADIŠKA	OKUČANI
1.	Nezaposlene osobe prema stanju krajem mjeseca	8.387	4.654	2.925	808
2.	Nezaposlene žene prema stanju krajem mjeseca	5.201	2.871	1.860	470
3.	Nezaposlene osobe zbog prestanka rada poduzeća i poslodav.	191	90	90	11
4.	Osobe koje prvi put traže zaposlenje prema stanju krajem mjeseca	1.524	864	501	159
5.	Novoprijavljeni radi zaposlenja tijekom mjeseca	1.071	649	354	68
6.	Zaposleni s evidencije tijekom mjeseca	374	236	127	11
7.	Brisani s evidencije iz ostalih razloga u izvještajnom mjesecu	385	285	94	6
8.	Korisnici novčane naknade	990	667	293	30

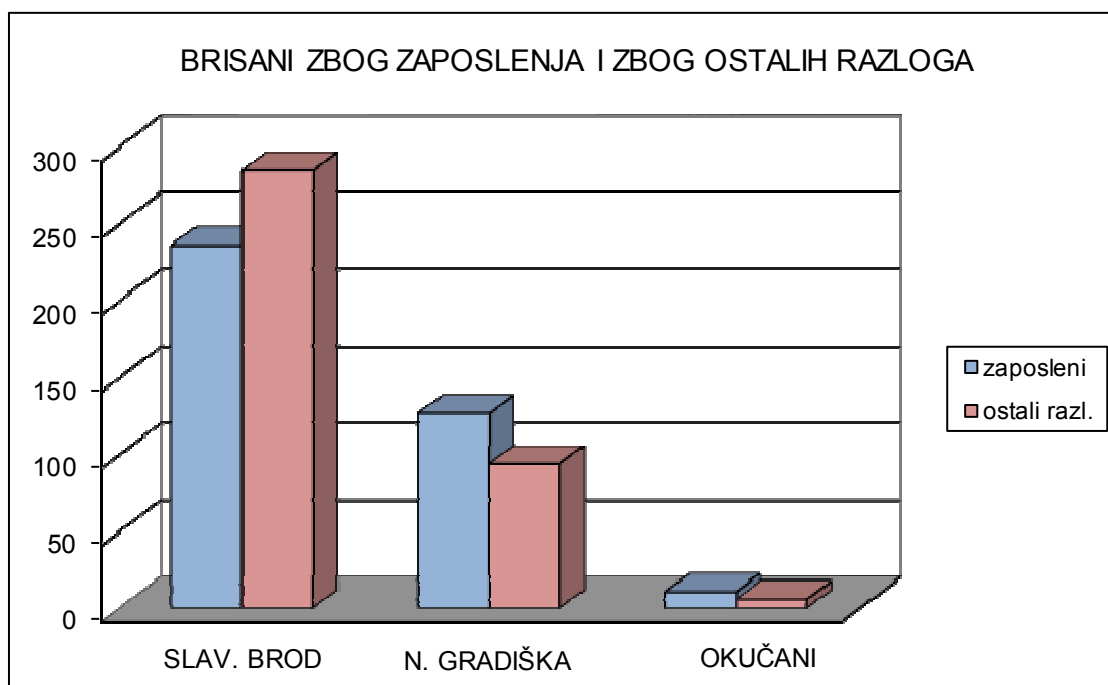

PREGLED BROJA NEZAPOSLENIH OSOBA NA DAN 30. 11. 2017. GODINE
PO OPĆINAMA I GRADOVIMA BRODSKO - POSAVSKE ŽUPANIJE

Redni br.	ISPOSTAVA	UKUPNO	ŽENE	Bez škole i nezavršena osnovna škola	Osnovna škola	SS za zanimanja do 3 god. i škola za KV i VKV radnike	SS za zanimanja u trajanju od 4 i više godina	Gimnazija	Viša škola, I. stupanj fakulteta i stručni studij	Fakulteti akademije magisterij
SLAVONSKI BROD										
1.	Slavonski Brod	2.462	1.497	392	342	752	566	65	190	155
2.	Bebrina	150	101	30	29	48	27	2	9	5
3.	Brodski Stupnik	101	69	7	22	43	21	1	4	3
4.	Donji Andrijevići	158	96	6	37	65	34	2	7	7
5.	Garčin	230	143	26	56	76	47	4	12	9
6.	Gundinci	94	54	18	24	22	24	0	5	1
7.	Klakar	91	59	6	15	34	26	0	4	6
8.	Oprisavci	89	62	6	11	32	22	1	10	7
9.	Oriovac	242	142	12	50	101	61	3	8	7
10.	Podcrkavlje	111	69	13	25	35	25	3	4	6
11.	Sibinj	251	160	17	46	96	65	2	13	12
12.	Slavonski Šamac	86	45	9	20	33	17	3	2	2
13.	Velika Kapanica	137	83	10	29	40	38	3	10	7
14.	Vrpolje	141	86	22	20	45	36	0	13	5
15.	Bukovlje	124	81	11	17	49	32	1	7	7
16.	Gornja Vrba	99	62	6	20	40	22	4	4	3
17.	Sikirevci	88	62	11	20	24	24	0	6	3
18.	Ostalo	0	0	0	0	0	0	0	0	0
UKUPNO		4.654	2.871	602	783	1.535	1.087	94	308	245
NOVA GRADIŠKA										
1.	Nova Gradiška	1.038	639	97	211	370	229	55	39	37
2.	Cernik	284	180	18	76	98	69	8	12	3
3.	Davor	217	153	2	69	78	51	14	2	1
4.	Nova Kapela	269	204	22	79	86	67	2	10	3
5.	Rešetari	363	235	22	95	140	84	7	10	5
6.	Staro Petrovo Selo	404	255	29	116	145	96	8	5	5
7.	Vrbje	225	126	27	68	97	27	3	2	1
8.	Dragalić	123	66	13	46	35	27		1	1
9.	Ostalo	2	2	0	0	0	2	0	0	0
UKUPNO		2.925	1.860	230	760	1.049	652	97	81	56
OKUČANI										
1.	Okučani	437	252	50	180	150	47	3	5	2
2.	Gornji Bogičevci	254	140	50	88	75	27	8	4	2
3.	Stara Gradiška	117	78	6	38	43	22	3	3	2
4.	Ostalo	0	0	0	0	0	0	0	0	0
UKUPNO		808	470	106	306	268	96	14	12	6
SVEUKUPNO		8.387	5.201	938	1.849	2.852	1.835	205	401	307

T - 9

**PREGLED NEZAPOSLENIH, NOVOPRIJAVLJENIH I ZAPOSLENIH OSOBA S
EVIDENCIJE PO DJELATNOSTIMA, TE PRIJAVLJENIH I REALIZIRANIH POTREBA
ZA RADNICIMA U STUDENOM 2017. GODINE**

<i>Područje NKD-a</i>	<i>Nezaposlene osobe</i>	<i>Novoprijavljene osobe</i>	<i>Prijavljene potrebe za radnicima</i>	<i>Realizirane potrebe za radnicima</i>	<i>Zaposleni s evidencije</i>
<i>(A) POLJOPRIVREDA, ŠUMARSTVO I RIBARSTVO</i>	349	27	9	27	11
<i>(B) RUDARSTVO I VAĐENJE</i>	18	1	2	0	0
<i>(C) PRERAĐIVAČKA INDUSTRIJA</i>	1.235	147	127	107	64
<i>(D) OPSKRBA ELEKTRIČNOM ENERGIJOM, PLINOM, PAROM I KLIMATIZACIJA</i>	11	1	0	1	2
<i>(E) OPSKRBA VODOM; UKLANJANJE OTPADNIH VODA, GOSPODARENJE OTPADOM TE DJELATNOSTI SANACIJE OKOLIŠA</i>	164	10	0	1	2
<i>(F) GRAĐEVINARSTVO</i>	480	56	57	33	31
<i>(G) TRGOVINA NA VELIKO I NA MALO; POPRAVAK MOTORNIH VOZILA I MOTOCIKALA</i>	888	93	32	52	50
<i>(H) PRIJEVOZI I SKLADIŠTENJE</i>	147	25	13	10	11
<i>(I) DJELATNOSTI PRUŽANJA SMJEŠTAJA TE PRIPREME I USLUŽIVANJA HRANE</i>	1.131	258	31	37	40
<i>(J) INFORMACIJE I KOMUNIKACIJE</i>	44	2	3	2	7
<i>(K) FINANCIJSKE DJELATNOSTI I DJELATNOSTI OSIGURANJA</i>	47	1	0	1	1
<i>(L) POSLOVANJE NEKRETNINAMA</i>	14	4	0	0	1
<i>(M) STRUČNE, ZNANSTVENE I TEHNIČKE DJELATNOSTI</i>	164	18	5	8	5
<i>(N) ADMINISTRATIVNE I POMOĆNE USLUŽNE DJELATNOSTI</i>	377	59	5	38	33
<i>(O) JAVNA UPRAVA I OBRANA; OBVEZNO SOCIJALNO OSIGURANJE</i>	976	169	10	1	1
<i>(P) OBRAZOVANJE</i>	131	24	47	55	30
<i>(Q) DJELATNOSTI ZDRAVSTVENE ZAŠTITE I SOCIJALNE SKRBI</i>	224	28	74	27	25
<i>(R) UMJETNOST, ZABAVA I REKREACIJA</i>	45	7	2	2	1
<i>(S) OSTALE USLUŽNE DJELATNOSTI</i>	274	24	6	10	10
<i>(T) DJELATNOSTI KUĆANSTAVA KAO POSLODAVACA; DJELATNOSTI KUĆANSTAVA KOJA PROIZVODE RAZLIČITU ROBU I OBAVLJAJU RAZLIČITE USLUGE ZA VLASTITE POTREBE</i>	141	6	0	1	1
<i>(U) DJELATNOSTI IZVANTERITORIJALNIH ORGANIZACIJA I TIJELA</i>	3	0	0	0	0
Ukupno	6.863	960	423	413	326
<i>Bez radnog iskustva</i>	1.524	111	Zaposleni na temelju dr. poslovnih aktivnosti		48

NEZAPOSLENOST PO STAROSTI, SPOLU, KVALIFIKACIJI I DULJINI STAŽA NA DAN 30.11. 2017. GODINE

	STAROST																	
	UKUPNO			DO 19			OD 20 DO 29			OD 30 DO 39			OD 40 DO 49			50 I VIŠE		
	UKUPNO	ŽENE	MUŠKI	UKUPNO	ŽENE	MUŠKI	UKUPNO	ŽENE	MUŠKI	UKUPNO	ŽENE	MUŠKI	UKUPNO	ŽENE	MUŠKI	UKUPNO	ŽENE	MUŠKI
UKUPNO	8.387	5.201	3.186	587	322	265	1.993	1.262	731	1.459	973	486	1.700	1.181	519	2.648	1.463	1.185
RAZINA OBRAZOVANJA																		
<i>Bez škole i nezavršena osnovna škola</i>	938	491	447	47	20	27	82	45	37	157	89	68	193	118	75	459	219	240
<i>Osnovna škola</i>	1.849	1.203	646	43	23	20	142	93	49	309	207	102	565	391	174	790	489	301
<i>SŠ za zanim. do 3 g. i šk. za KV i VKV r.</i>	2.852	1.568	1.284	340	177	163	745	423	322	510	315	195	478	306	172	779	347	432
<i>SŠ za zanim. u trajanju od 4 i više godina</i>	1.835	1.314	521	153	99	54	576	388	188	263	194	69	362	291	71	481	342	139
<i>Gimnazija</i>	205	146	59	4	3	1	49	31	18	64	50	14	43	34	9	45	28	17
<i>Viša škola, I. stupanj fakulteta i s. studij</i>	401	289	112	0	0	0	243	173	70	82	63	19	28	23	5	48	30	18
<i>Fakulteti, akademije, magisterij, dr.</i>	307	190	117	0	0	0	156	109	47	74	55	19	31	18	13	46	8	38
RADNI STAŽ																		
<i>Bez staža</i>	1.524	993	531	387	207	180	576	377	199	159	120	39	211	150	61	191	139	52
<i>Do 1 god.</i>	1.584	1.003	581	188	108	80	630	386	244	276	162	114	249	176	73	241	171	70
<i>1 - 2</i>	1.032	705	327	11	7	4	467	306	161	261	183	78	177	136	41	116	73	43
<i>2 - 3</i>	493	327	166	1	0	1	163	103	60	131	87	44	119	90	29	79	47	32
<i>3 - 5</i>	615	417	198	0	0	0	88	53	35	181	127	54	195	141	54	151	96	55
<i>5 - 10</i>	983	643	340	0	0	0	68	36	32	286	191	95	329	236	93	300	180	120
<i>10 - 20</i>	1.223	703	520	0	0	0	1	1	0	164	102	62	356	210	146	702	390	312
<i>20 - 30</i>	689	363	326	0	0	0	0	0	0	1	1	0	64	42	22	624	320	304
<i>30 - 35</i>	172	41	131	0	0	0	0	0	0	0	0	0	0	0	0	172	41	131
<i>35 - 40</i>	64	6	58	0	0	0	0	0	0	0	0	0	0	0	0	64	6	58
<i>> 40</i>	8	0	8	0	0	0	0	0	0	0	0	0	0	0	0	8	0	8